LEGO

LIFE

LEGO® VIDIYO™ TE FAIT VIBRER AU RYTHME DE TES CRÉATIONS !

LE **MAGAZINE**

Nouveaux sets LEGO®

Bandes dessinées

Superbes posters

Créations super cool

MARS | 2021

BIENVENUE DANS CE NUMÉRO 2 !

LA BD DE MAX

RIEN QUE POUR TOI !

Découvre des posters spéciaux dans ce numéro ! Tu peux aussi voir Max brandir son drapeau pour signaler les jeux et les bandes dessinées créés rien que pour toi. Cherche-le dans tout le magazine !

LEGO® Life Magazine

Numéro ISSN 2554-4721

Pour toute question concernant ton adhésion, visite **LEGO.com/service** ou appelle le **00 800 5346 5555** (appel gratuit d'une ligne fixe)

Pour plus d'informations sur LEGO® Life, rends-toi sur **LEGO.com/life** (**Pour le Canada** : **LEGO.fr/service** ou appelle le **1-877-518-5346**)

LEGO Life Magazine
15-17 rue Vivienne
75002 PARIS, France

LEGO Life Magazine
Ruiterijschool 5,
2930 Brasschaat

LEGO Life Magazine
C.P. 6005 Markham, ON
L3R 8G8

(FR/CAFR)

LEGO, the LEGO logo, the Brick and Knob configurations, the Minifigure, the FRIENDS logo and NINJAGO are trademarks of the LEGO Group.
©2021 The LEGO Group. All rights reserved.

MIX Paper from responsible sources FSC™ C117818

papiers Agissez pour le recyclage des papiers avec LEGO SAS et Ecofolio.

Build THE Change

Comment imagines-tu l'avenir ? Construis tes idées pour le monde de demain ! Découvre le groupe #BuildTheChange dans l'appli LEGO® Life !

TROUVE LES ACCESSOIRES DE MUSIQUE MANQUANTS !

Max aimerait agrandir son groupe de musiciens, mais il a besoin de plus d'instruments, partitions, etc. Peux-tu l'aider à retrouver ces objets manquants cachés dans tout le magazine ?

Besoin d'aide ? Tu trouveras les solutions page 25.

PRATIQUE !

Repère ces icônes sur les pages d'activité. Elles t'indiquent si l'activité est facile, difficile ou entre les deux. Essaie-les toutes pour voir comment tu te débrouilles ! **Si tu as besoin d'aide, les solutions se trouvent page 25.**

NIVEAU 1
Facile

NIVEAU 2
Entre les deux

NIVEAU 3
Difficile

Tu n'as pas encore l'appli LEGO® Life ?

Télécharge-la dès aujourd'hui **GRATUITEMENT** dans une boutique d'applis et connecte-toi avec ton compte LEGO.

Télécharger dans l'App Store

DISPONIBLE SUR Google Play

Tu veux devenir un CONSTRUCTEUR DE GÉNIE ?

Télécharge l'appli LEGO Instructions de montage gratuite et commence à construire à l'aide des instructions numériques !

Enregistre tes sets

Fais un zoom avant

Fais pivoter ton modèle pendant que tu construis

Suis l'avancée de ta construction !

LEGO® Instructions de montage

Apple and the Apple logo are trademarks of Apple Inc., registered in the U.S. and other countries. App Store is a service mark of Apple Inc. Google Play is a trademark of Google Inc.

PRÉPARE-TOI À RECYCLER !

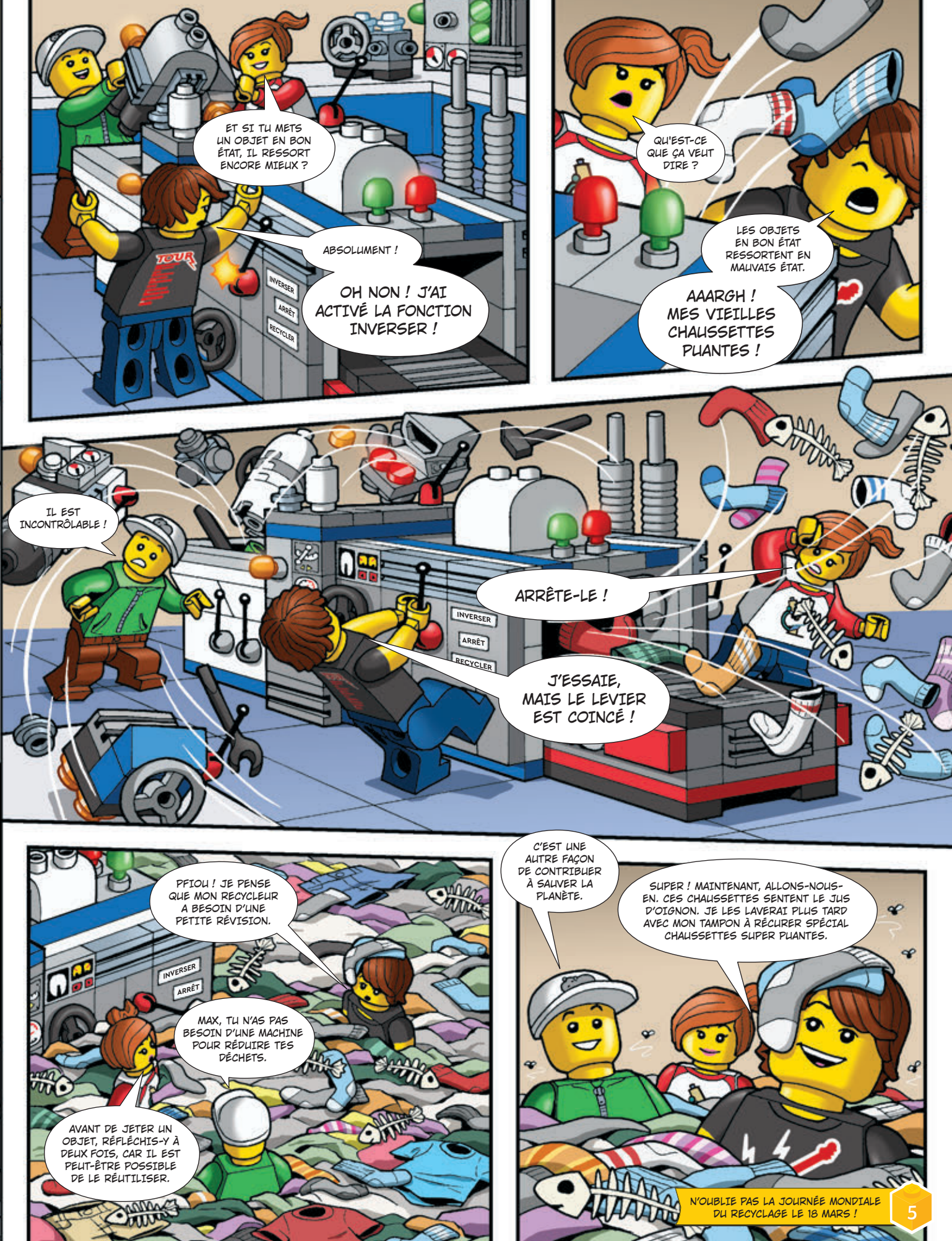
ET SI TU METS UN OBJET EN BON ÉTAT, IL RESSORT ENCORE MIEUX ?
ABSOLUMENT !
OH NON ! J'AI ACTIVÉ LA FONCTION INVERSER !
INVERSER
ARRÊT
RECYCLER
QU'EST-CE QUE ÇA VEUT DIRE ?
LES OBJETS EN BON ÉTAT RESSORTENT EN MAUVAIS ÉTAT.
AAARGH ! MES VIEILLES CHAUSSETTES PUANTES !
IL EST INCONTRÔLABLE !
ARRÊTE-LE !
J'ESSAIE, MAIS LE LEVIER EST COINCÉ !
PFIOU ! JE PENSE QUE MON RECYCLEUR A BESOIN D'UNE PETITE RÉVISION.
MAX, TU N'AS PAS BESOIN D'UNE MACHINE POUR RÉDUIRE TES DÉCHETS.
AVANT DE JETER UN OBJET, RÉFLÉCHIS-Y À DEUX FOIS, CAR IL EST PEUT-ÊTRE POSSIBLE DE LE RÉUTILISER.
C'EST UNE AUTRE FAÇON DE CONTRIBUER À SAUVER LA PLANÈTE.
SUPER ! MAINTENANT, ALLONS-NOUS-EN. CES CHAUSSETTES SENTENT LE JUS D'OIGNON. JE LES LAVERAI PLUS TARD AVEC MON TAMPON À RÉCURER SPÉCIAL CHAUSSETTES SUPER PUANTES.
N'OUBLIE PAS LA JOURNÉE MONDIALE DU RECYCLAGE LE 18 MARS !

VIDIYO™

RÉALISATEUR DE CLIPS VIDÉO

NOUVEAU !

CRÉE TON PROPRE FESTIVAL DE MUSIQUE !

Crée tes propres clips vidéo avec l'application LEGO® VIDIYO™. Avec les personnages qui dansent et les incroyables effets spéciaux des BeatBits à scanner, tu peux mettre en scène ton propre festival de musique pour des fans du monde entier.

TES CHANSONS PRÉFÉRÉES

1 _____

2 _____

3 _____

4 _____

5 _____

6 _____

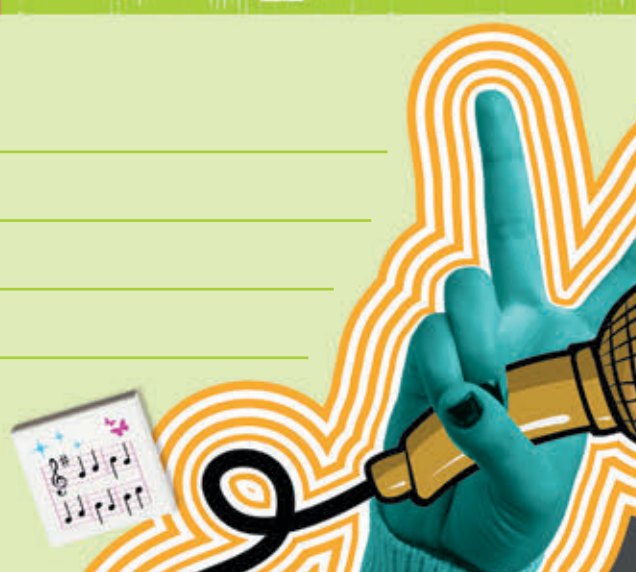

CHECK-LIST DU RÉALISATEUR

Dresse la liste des effets spéciaux et accessoires que tu aimerais utiliser pour rendre ton festival de musique unique.

- ☐ _____
- ☐ _____
- ☐ _____
- ☐ _____
- ☐ _____

CONÇOIS TON BEATBIT

Un BeatBit ajoute un effet spécial à la scène de ton festival. Crée un BeatBit unique en personnalisant ton design !

CRÉE TA SCÈNE

Dessine et colorie ton propre arrière-plan pour la scène.

VIDIYO, C'EST PARTI !

1 TÉLÉCHARGE

Télécharge gratuitement LEGO® VIDIYO™ dans ton magasin d'applications. N'oublie pas de demander d'abord la permission à tes parents ou à ton tuteur.

2 CHOISIS

Choisis une chanson dans la bibliothèque musicale LEGO VIDIYO.

3 SCANNE

Donne vie à ton personnage !

4 ENREGISTRE

Crée tes clips vidéo à l'aide des personnages et des BeatBits !

5 PARTAGE

Une fois ton clip vidéo terminé, partage-le avec tes amis en toute sécurité !

Télécharge l'appli LEGO VIDIYO aujourd'hui !

RENCONTRE LES PERSONNAGES !

Grâce à ces maestros, tes créations musicales LEGO® VIDIYO™ seront encore plus incroyables. Fais leur connaissance ici !

VIDIYO™

RÉALISATEUR DE CLIPS VIDÉO

ROBO HIP-HOP
ROBOT BREAKDANCER

Cet automate génial peut réaliser des chorégraphies sans casser ses circuits.

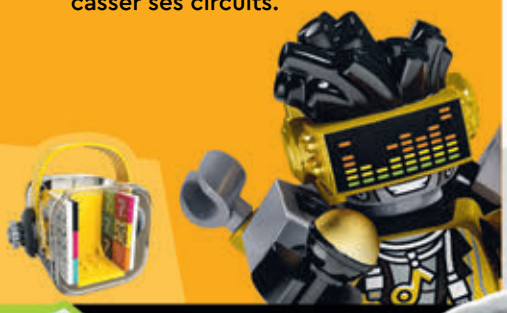

K-PAWP
UNICORN DJ

En plus d'être une DJ incroyable, elle est capable de créer elle-même ses costumes, son éclairage et ses clips vidéo.

TROPICAL TECHNO
PARTY LLAMA

Ce maître des maracas, également as du roller, ne manque jamais une fête.

CANDY
MERMAID

À l'image des glices qu'elle aime, son style à la guitare est un mélange de sons acidulés et sucrés.

ETDM
ALIEN DJ

Il est venu d'une autre galaxie pour conquérir nos pistes de danse avec sa basse supernova.

PUNK
PIRATE

Il coiffe sa crête avec de l'encre de poulpe et va faire frissonner tes oreilles avec sa guitare.

Quiz musical mystère !

1. **Dans quel pays la K-pop est-elle née ?**
   A. Corée du Sud **B.** États-Unis

2. **Lequel de ces styles musicaux est fait pour danser ?**
   A. Punk **B.** Techno

3. **À quel style la musique hip-hop est-elle associée ?**
   A. Rap **B.** Candy Pop

4. **À l'origine, les maracas étaient fabriquées avec :**
   A. Un fruit et des cailloux **B.** Une pierre creuse et des billes

Besoin d'aide ? Tu trouveras les solutions page 25.

L'ÎLE AU MYSTÈRE !

COLORIE LES STATUES DE PIERRE
Utilise toutes les couleurs qui te plaisent !

Maître Wu, Misako et Clutch Powers sont partis pour une île étrange et inexplorée. En proie à des tempêtes électriques permanentes, cette île n'a jamais été cartographiée. Après son arrivée, l'expédition a disparu sans laisser de traces. Les ninjas doivent désormais partir à la recherche de leurs amis !

Utilise tes talents de ninja pour trouver tous les noms cachés dans cette grille et ENTOURE-LES. Les noms peuvent être écrits de gauche à droite, de droite à gauche, de haut en bas, de bas en haut et en diagonale.

WU
ZANE
NYA
LLOYD
KAI
COLE
JAY
MISAKO

Z	W	I	Y	B	O	K	I	W	U
V	I	A	L	K	R	U	X	K	W
G	Q	K	A	F	O	Z	J	E	K
C	K	S	L	L	O	Y	D	L	F
R	I	J	A	Y	N	A	M	O	Q
M	A	S	I	W	X	T	V	C	M
Y	R	X	F	C	Y	N	T	H	B
W	T	W	H	W	Y	Y	I	G	K
X	H	V	N	J	T	A	C	I	E
E	N	A	Z	D	C	M	P	O	G

Savais-tu que Maître Wu a utilisé le son des flûtes sacrées pour vaincre les guerriers serpents ?

Besoin d'aide ? Tu trouveras les solutions page 25.

UNE AVENTURE INATTENDUE !

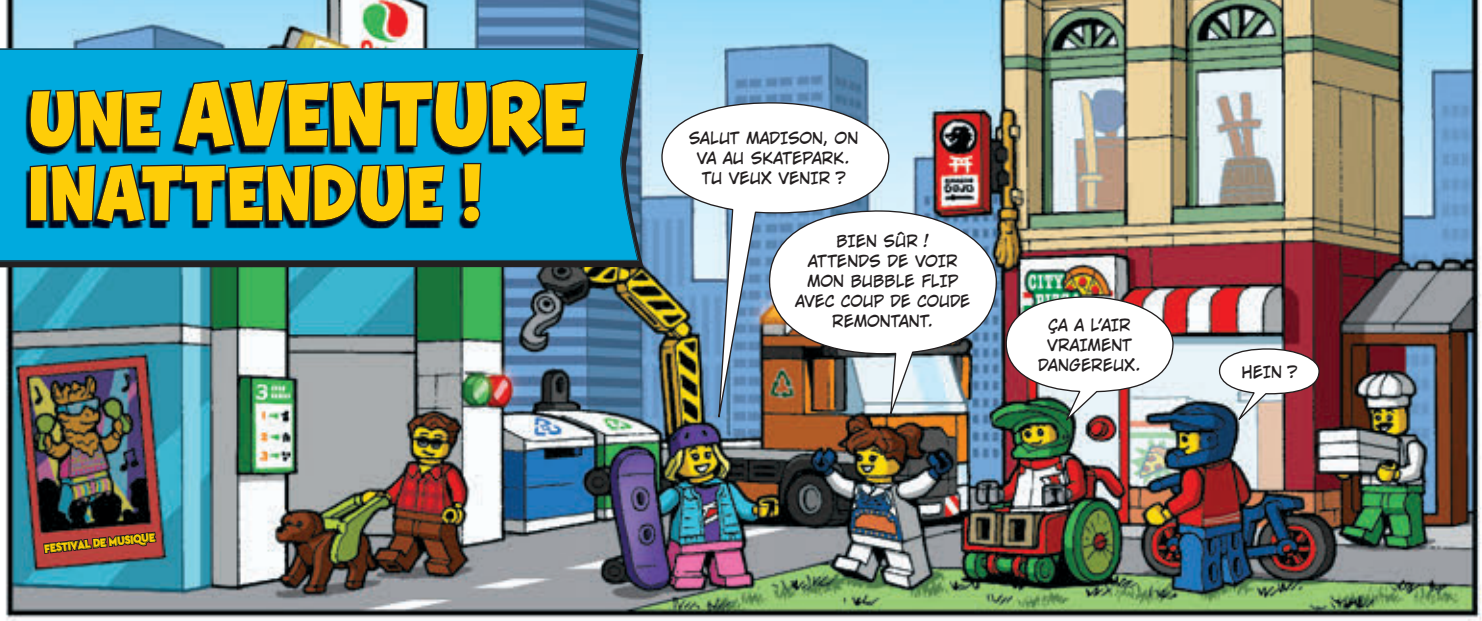

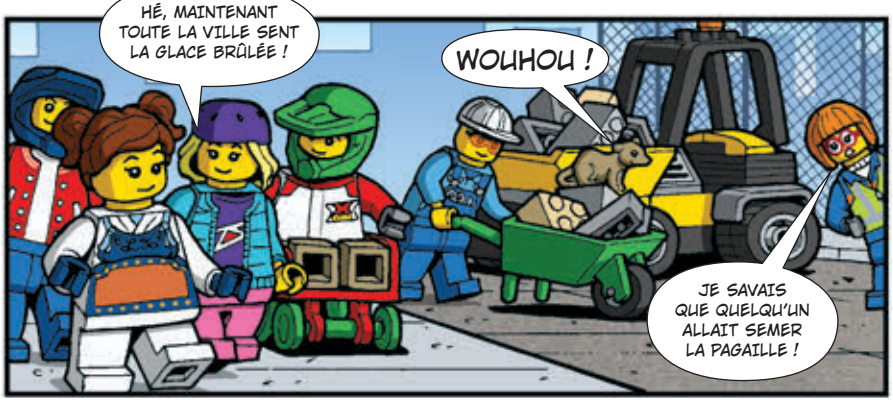

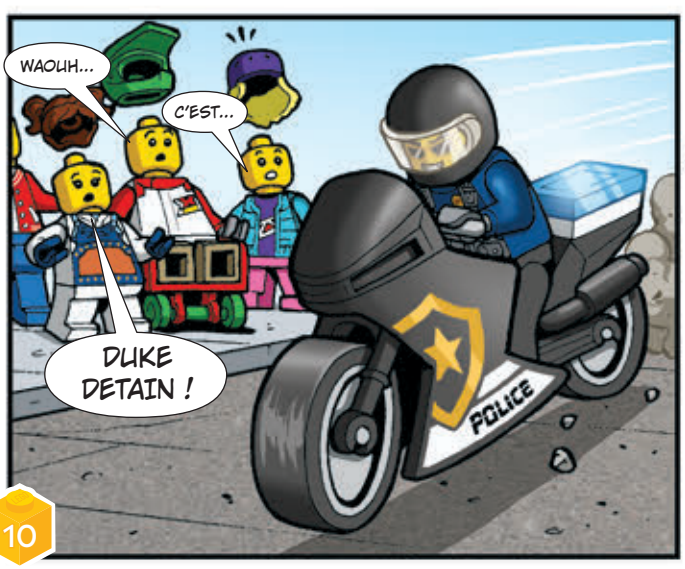

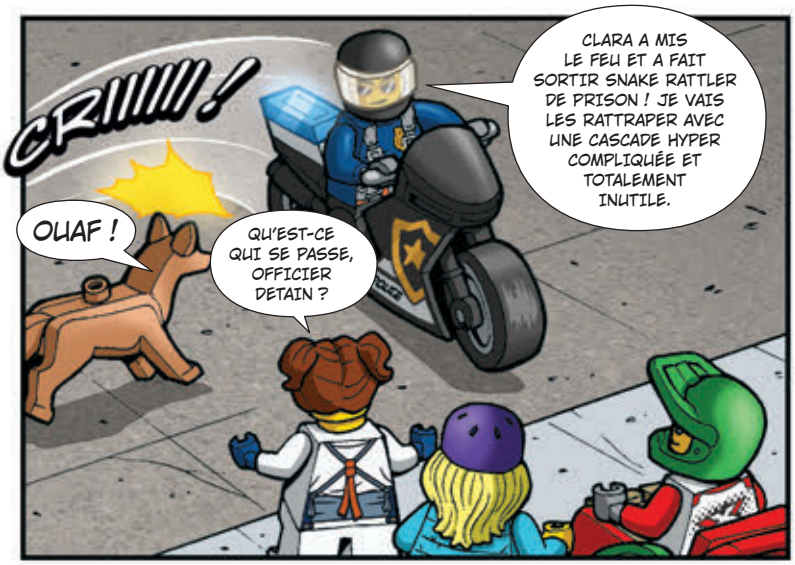

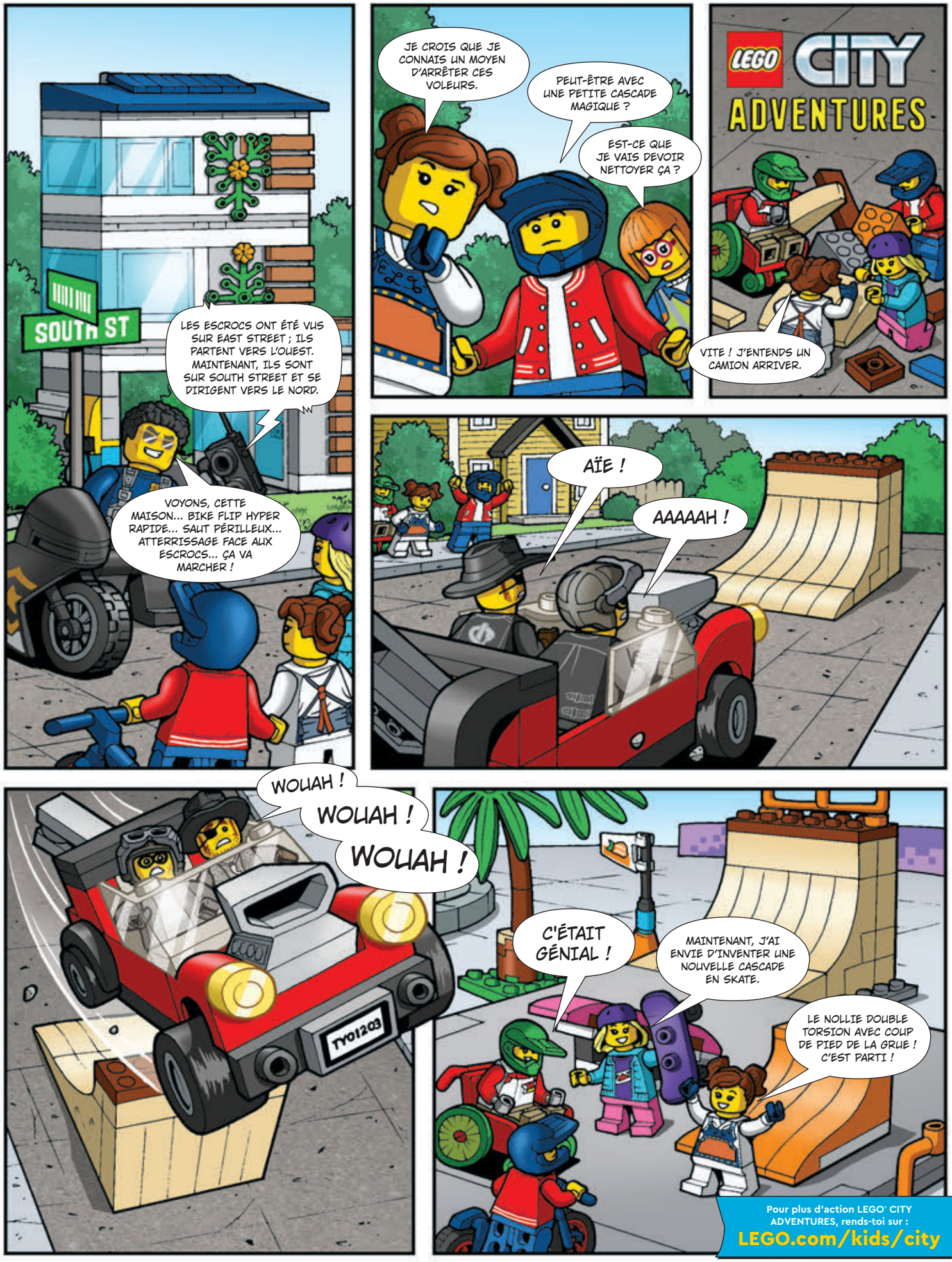
SOUTH ST
LES ESCROCS ONT ÉTÉ VUS SUR EAST STREET ; ILS PARTENT VERS L'OUEST. MAINTENANT, ILS SONT SUR SOUTH STREET ET SE DIRIGENT VERS LE NORD.
VOYONS, CETTE MAISON... BIKE FLIP HYPER RAPIDE... SAUT PÉRILLEUX... ATTERRISSAGE FACE AUX ESCROCS... ÇA VA MARCHER !
JE CROIS QUE JE CONNAIS UN MOYEN D'ARRÊTER CES VOLEURS.
PEUT-ÊTRE AVEC UNE PETITE CASCADE MAGIQUE ?
EST-CE QUE JE VAIS DEVOIR NETTOYER ÇA ?
LEGO CITY ADVENTURES
VITE ! J'ENTENDS UN CAMION ARRIVER.
AÏE !
AAAAAH !
WOUAH !
WOUAH !
WOUAH !
TY01203
C'ÉTAIT GÉNIAL !
MAINTENANT, J'AI ENVIE D'INVENTER UNE NOUVELLE CASCADE EN SKATE.
LE NOLLIE DOUBLE TORSION AVEC COUP DE PIED DE LA GRUE ! C'EST PARTI !
Pour plus d'action LEGO® CITY ADVENTURES, rends-toi sur :
LEGO.com/kids/city

RECHERCHE AU SAFARI

Tout le monde s'amuse au safari photo en Afrique. Depuis la cabane dans les arbres, on peut observer des girafes, des lions et d'autres animaux sauvages. L'avion et le catamaran offrent des points de vue différents sur cet endroit incroyable.

SELON TOI, LESQUELLES DE CES AFFIRMATIONS SUR LES ANIMAUX SAUVAGES SONT VRAIES ? LESQUELLES SONT FAUSSES ?

VRAI OU FAUX ?
1. LES CROCODILES NE PEUVENT PAS RETROUVER LEUR CHEMIN LORSQU'ILS SONT LOIN DE CHEZ EUX.

VRAI OU FAUX ?
2. À LEUR NAISSANCE, LES GIRAFES MESURENT 1,80 MÈTRE DE HAUTEUR.

VRAI OU FAUX ?
3. LES CALAOS À BEC JAUNE FONT ÉQUIPE AVEC LES MANGOUSTES NAINES POUR TROUVER DE LA NOURRITURE.

VRAI OU FAUX ?
4. LES LIONS VIVENT DANS LA JUNGLE.

Peux-tu trouver les objets manquants ?

Tout s'est envolé à cause d'une grosse tempête ! Trouve les objets éparpillés dans la scène.

- Appareil photo
- Bouteille
- Anémomètre (jauge de vent)
- Photo
- Toilettes

Besoin d'aide ?
Tu trouveras toutes les réponses page 25.

LEGO CREATOR

LEGO
Disney

LEGO® SUPER MARIO™

TM & © 2021 Nintendo.

© Disney

ROBOTS AVENGERS UNISSEZ-VOUS !

Chaque fois qu'il y a un danger, Captain America et Thor peuvent utiliser leurs puissants robots blindés pour sauver la situation. Grâce à la super force de Thor et au puissant bouclier de Captain America, ils forment une excellente équipe. Bien qu'ils aient des talents très différents, rien ne peut les arrêter lorsqu'ils combattent ensemble.

© 2021 MARVEL

Dessine ton propre héros !

Qui sont tes héros ?

Tous les héros n'ont pas une cape, un robot pour se déplacer ou le pouvoir de voler dans les airs. Ta maman, ton papa, tes frères et sœurs, tes amis, tes enseignants et toutes les personnes que tu connais peuvent aussi être des héros. Note les noms des héros qu'il y a dans ta vie.

1. _____ 2. _____

3. _____ 4. _____

FABRIQUE TON PROPRE

SUPPORT POUR APPAREIL ÉLECTRONIQUE

Les supports pour tablettes et téléphones sont parfaits pour regarder tes clips vidéo préférés, mais aussi pour fabriquer ton propre support ! Libère tes mains grâce à cette formidable création.

Partage ton support pour appareil électronique sur l'appli LEGO® Life afin de célébrer la Journée mondiale du recyclage ! #BuildTheChange

Support de tablette en briques

Crée un support de tablette avec des pièces de ta collection LEGO® et en suivant les étapes ci-dessous.

Pour démarrer, munis-toi d'une petite plaque de base et de quelques briques carrées et rectangulaires. La taille de la plaque de base dépend de la taille de ta tablette.

Construis deux murs de la longueur de la plaque de base. Le premier mur doit faire 2 briques LEGO de haut. Le deuxième mur doit faire 4 briques LEGO de haut. Utilise les couleurs que tu veux !

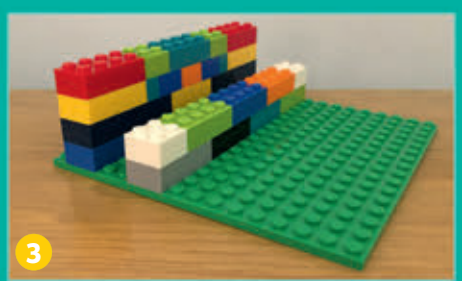

Fixe les murs à la plaque de base. Tu peux ajuster l'angle de la tablette sur le support en rapprochant ou en éloignant les murs.

Fais preuve de créativité ! Ajoute quelques animaux en briques ou d'autres éléments décoratifs à ton modèle pour apporter ta touche personnelle. Ça va être chouette !

Place ta tablette sur le support, en position paysage ou portrait, assieds-toi et profite du spectacle !

Support de téléphone en carton

Pour fabriquer ton support de téléphone en carton, utilise un rouleau de papier toilette vide. Demande à tes parents ou à un adulte de t'aider. **Voici le matériel dont tu auras besoin :**

R1

1. Tout d'abord, veille à bien enlever tout le papier toilette.

R2

2. Ensuite, réalise deux découpes d'un côté du rouleau puis deux découpes de l'autre côté. Reporte-toi à l'image R1. Découpe le long des lignes en pointillés.

R3

3. Replie les deux bandes en carton de chaque côté du rouleau. Raccourcis légèrement les bandes. Reporte-toi à l'image R2.

4. Découpe l'avant du rouleau comme tu le souhaites. Reporte-toi à l'image R3. Maintenant, tu peux décorer ton rouleau !

5. Regarde bien autour de toi : tu trouveras peut-être d'autres objets pour fabriquer un support ? Cela peut être un rouleau de papier essuie-tout ou un simple morceau de carton un peu épais...

LE SAVAIS-TU ?

La Journée mondiale du recyclage a lieu le 18 mars ! D'ici fin 2025, tous les sachets de sets LEGO seront remplacés par des emballages durables, dans le cadre de notre engagement pour l'environnement.

LE CODAGE DU RÉCIF CORALLIEN !

Alex cherche des coquillages dans le récif corallien. Faisons appel au codage pour l'aider à trouver son chemin ! Le codage est un langage spécial que l'on utilise pour donner des indications aux ordinateurs et créer des jeux vidéo comme Minecraft™. Nous avons utilisé des symboles représentant des poissons et des coquillages pour lui indiquer le chemin à emprunter dans le labyrinthe.

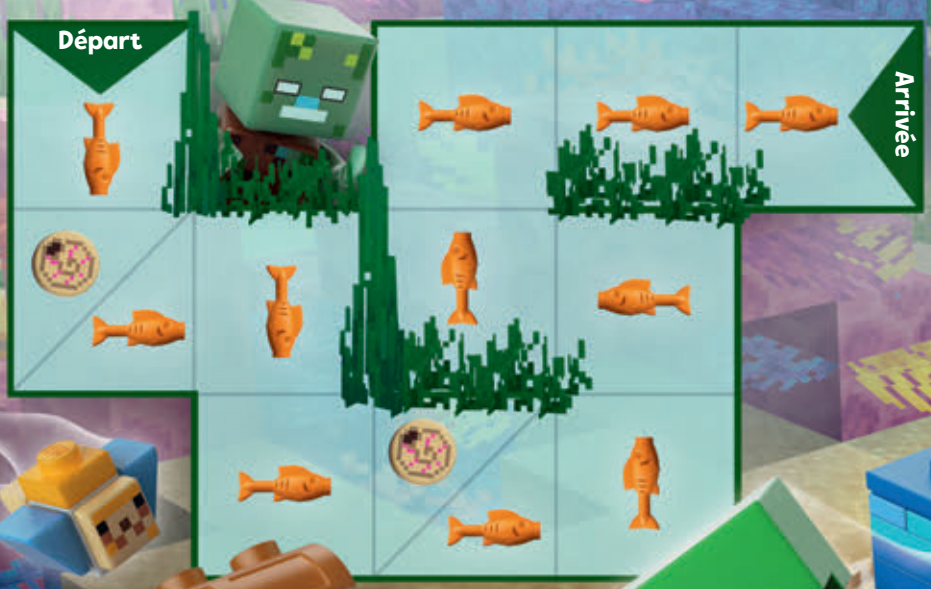

JEU BONUS :

Compte tous les coquillages que tu vois sur cette page ! Nous en avons déjà trouvé un pour toi ici.

MAINTENANT QUE TU CONNAIS LE CHEMIN, C'EST PARTI POUR LE CODAGE !

- Dessine des flèches (vers le haut, vers le bas, vers la gauche ou vers la droite) pour indiquer à Alex la direction qu'elle doit prendre.
- Indice : les flèches doivent correspondre à l'orientation des poissons dans le labyrinthe ci-dessus.
- Si Alex peut ramasser un coquillage, dessine deux symboles. Commence par dessiner un « O » pour le coquillage, puis dessine une flèche orientée vers la case suivante.

Nous avons déjà inscrit les quatre premiers symboles pour t'aider à démarrer !

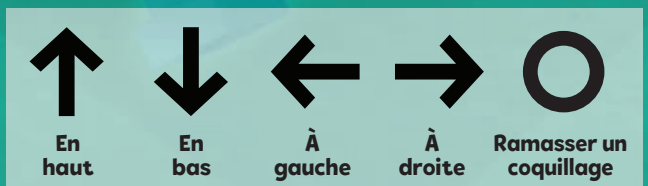

© 2021 Mojang Synergies AB. Minecraft and the Minecraft logo are trademarks of Microsoft Corporation.

Besoin d'aide ? Tu trouveras les solutions page 25.

CRÉATIONS SUPER COOL

Mon héros
Tergene, 8 ans,
États-Unis

La maison arc-en-ciel
Anna, 7 ans, Royaume-Uni

Mon modèle LEGO®
O'Jaebriël, 8 ans,
Pays-Bas

Tu as réalisé une superbe construction que tu souhaites partager avec d'autres constructeurs ?

ENVOIE-NOUS UNE PHOTO !

1. Fais-toi prendre en photo avec ta construction. Elle sera peut-être publiée sur cette page dans un prochain numéro.
2. Demande à l'un de tes parents ou à ton tuteur d'aller sur **LEGO.com/magazine**.
3. Là, il peut télécharger et remplir le formulaire de participation, puis l'envoyer par e-mail avec ta photo. L'adresse e-mail est indiquée dans le formulaire de participation.

La glace et le désert NINJAGO®
Noah, 7 ans, Australie

Le camion d'entretien de la pelouse
Jowen, 9 ans, États-Unis

La ville NINJAGO®
Emilia, 9 ans, Allemagne

Mon vaisseau spatial
Arvid, 9 ans, Suède

Le parc animalier
Barc, 9 ans, France

Le village Minecraft™
Stefan, 7 ans, Autriche

Les maracas du mardi tacos
Eli, 9 ans, et Aubry, 6 ans, Canada

Le bus Hinterberger 750
Joshua, 6 ans, Allemagne

L'hôtel de bord de mer
Mira, 7 ans, États-Unis

Artusland
Le Roy, 6 ans, France

La ville des dinosaures
Theeran, 9 ans, Royaume-Uni

Notre Heartlake City
Naina, 7 ans, et Keira, 2 ans, Canada

Le bonhomme LEGO®
Cormac, 9 ans, Irlande

Le marcheur de l'espace
Aske, 6 ans, Danemark

Rebuild the world™

DÉCORE TA FÊTE

La fête va commencer ! Fais appel à ton imagination pour passer une journée inoubliable. C'est parti !

Construis un cupcake ou un glaçage et partage-le sur le groupe #DOTS de l'appli LEGO® Life. Ou envoie-le pour publication dans les Créations super cool (page 20).

Qui sont tes invités ?

Écris ta liste d'invités ici.

Pour _____

Date _____

Heure _____

Lieu _____

RSVP _____

CRÉE TON PROPRE STYLE

Maintenant, décore !

Décore ce cupcake en créant un motif ou un chiffre avec des tuiles DOTS (nous avons préparé quelques exemples pour t'aider à démarrer).

Crée ta propre invitation !

Réalise ta propre invitation en coloriant le motif ou en utilisant des tuiles DOTS !

DOTS™

LE LABYRINTHE MONSTER JAM® !

LEGO TECHNIC

Grave Digger® et Max-D® sont prêts à s'engager sur la piste de Monster Jam. Trouve ton chemin à travers ce labyrinthe de traces de pneus et remporte la course !

DÉPART

Besoin d'aide ? Tu trouveras la solution page 25.

IL FAUT ENTRE 2 JOURS ET 2 SEMAINES À UNE ÉQUIPE DE CONSTRUCTION POUR CRÉER UNE PISTE DE MONSTER JAM.

LES CAMIONS DE MONSTER JAM RÉALISENT RÉGULIÈREMENT DES SAUTS DE PLUS DE 39 MÈTRES LORS DES COMPÉTITIONS.

LES RESPONSABLES DE LA SÉCURITÉ PEUVENT UTILISER DES ÉMETTEURS POUR ÉTEINDRE LE MOTEUR D'UN CAMION EN CAS D'URGENCE.

LES PILOTES DE MONSTER JAM S'AFFRONTENT SUR LES SIX CONTINENTS.

ARRIVÉE

©2021 Feld Motor Sports, Inc. MONSTER JAM®, GRAVE DIGGER®, MAXIMUM DESTRUCTION®, MAX-D®, and all related logos and characters/designs are intellectual property of and used under license from Feld Motor Sports, Inc. All rights reserved.

VISITE CHEZ LE VÉTÉRINAIRE !

Emma, Olivia et Mia aident Dr. Donna à la nouvelle clinique vétérinaire de Heartlake City. Elles s'occupent des animaux et réalisent même des missions de sauvetage. Lorsque des chats restent coincés dans un arbre, Emma et Olivia accourent pour les sauver !

PRENDS SOIN DE TON ANIMAL DE COMPAGNIE

Protège tes animaux des températures extrêmes et du mauvais temps. Si possible, amène-les à l'intérieur ou crée un abri pour eux à l'extérieur.

TROUVE LES ANIMAUX DE COMPAGNIE MANQUANTS !

Lis les indices concernant les animaux de compagnie et associe-les aux cinq amies.

Besoin d'aide ? Tu trouveras les solutions page 25.

« Mon ami à quatre pattes se pelotonne au soleil et ronronne. »

« Mon animal de compagnie mange toutes mes carottes. »

LEGO Friends

PRENDS SOIN DE TON ANIMAL DE COMPAGNIE

Donne à tes animaux de la nourriture saine. N'oublie pas que certains des aliments que nous mangeons ne sont pas bons pour les animaux.

Une vétérinaire d'avant-garde

Elinor McGrath a obtenu son diplôme de vétérinaire aux États-Unis en 1910. Elle a choisi de prendre soin des petits animaux, comme les chats, les chiens et les hamsters. C'était inhabituel à l'époque, car la plupart des vétérinaires soignaient des animaux de ferme, notamment des chevaux, plutôt que des animaux de compagnie.

La Journée internationale des femmes, c'est ce mois-ci ! À cette occasion, construis quelque chose pour une héroïne de ton entourage. Tu peux aussi nous envoyer une photo de ta construction, elle sera peut-être publiée dans les Créations super cool (page 20).

SOLUTIONS :

Cherche et trouve les accessoires de musique, p. 3 :

p. 4

p. 6

p. 8

p. 9

p. 10

p. 12

p. 18

p. 20

p. 25

LEGO® VIDIYO™, p. 8 :
1. A 2. B
3. A 4. A

Cherche et trouve LEGO Creator, p. 12 :
1. Faux 2. Vrai
3. Vrai 4. Faux

LEGO NINJAGO®, p. 9 :

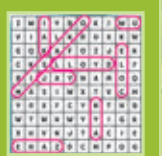

LEGO Minecraft™, p. 19 :

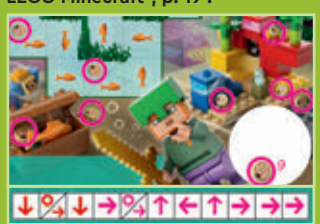

LEGO Technic, p. 23 :

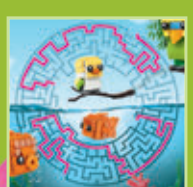

LEGO Friends, p. 24–25 :
D, E, B, A, C

Le labyrinthe LEGO BrickHeadz™ : p. 28

RENCONTRE
DANIEL KONSTANSKI

Amateur de LEGO® depuis toujours, Daniel Konstanski est le rédacteur de Blocks Magazine et l'auteur du livre *The Secret Life of LEGO Bricks,* **à paraître prochainement. En tant que jeune lecteur du magazine LEGO, il avait envoyé de nombreux modèles, mais aucun d'entre eux n'a été publié. Aujourd'hui, c'est un constructeur réputé ! Nous avons échangé avec lui sur ses propres créations.**

INTERVIEW :

Quel type de constructeur es-tu ?

Ce que j'aime, c'est le détail. J'adore essayer d'étoffer le monde qui entoure le sujet que je construis.

Qu'est-ce qui t'inspire lorsque tu construis ?

Je joue avec les idées qui me passent par la tête puis, tout à coup, elles se mettent en place et – boum – je visualise ce que je veux construire. Cette image devient l'inspiration.

Quelles sont tes suggestions pour bien prendre en photo les modèles LEGO ?

L'élément le plus important est, de loin, d'avoir le bon éclairage. Il est essentiel de multiplier les angles de lumière afin d'éliminer les zones d'ombre et s'assurer que chaque détail est visible.

1. Petite construction d'Aladdin
2. Gros plan de la ville NINJAGO®
3. La ville NINJAGO
4. Modèle de château pour convention
5. Gros plan de la Batcave
6. La maison de Mickey
7. L'atelier d'Iron Man
8. Daniel avec sa première grande construction
9. Daniel a participé au concours LEGO Space Challenge Building au milieu des années 90.
10. La vignette de la gomme
11. La Batcave

2

3

6

7

C'EST MOI À 8 ANS ! CELA FAISAIT 5 ANS QUE JE CONSTRUISAIS DES MODÈLES LEGO.

8

9

« Ma maison déborde littéralement de briques LEGO. J'en ai plus de 2 millions. »

5

Depuis combien de temps es-tu fan de construction LEGO ?

Quand j'avais 3 ans, mon père m'a offert en cadeau le set de l'équipe de caméra de télévision. Je suis devenu passionné et, près de quatre décennies plus tard, je ne me lasse toujours pas de collectionner et de construire.

10

Quels trucs et astuces peux-tu donner à d'autres constructeurs ?

La clé est d'utiliser un grand nombre de petites pièces. Cela permet d'insérer des angles subtils, de faire varier les textures et plus encore. Rien ne peut se substituer à l'assemblage de nombreuses petites briques pour obtenir un haut niveau de précision. Mon exemple préféré est celui du travail de la pierre. Il existe des éléments LEGO officiels qui représentent des pierres. Il est possible de les empiler pour créer une grande montagne en quelques minutes.

11

Imprimé aux États-Unis PM #40890503

Le prochain numéro du magazine LEGO® Life paraîtra en juillet !

CHERCHE ET TROUVE LES BÉBÉS !

Le perruchon et le bébé poisson rouge se sont perdus. Leurs mamans sont parties à leur recherche. Aide-les à retrouver leurs enfants !

Joue seul(e) ou mets un ami au défi pour découvrir qui sera le plus rapide pour traverser le labyrinthe et retrouver les bébés perdus.

Besoin d'aide ? Tu trouveras les solutions page 25.